мой бизнес
центр оказания услуг

Информация о мероприятиях, реализованных Центром «Мой бизнес» в 2022 году

МАЛОЕ И СРЕДНЕЕ ПРЕДПРИНИМАТЕЛЬСТВО
НАЦИОНАЛЬНЫЕ ПРОЕКТЫ РОССИИ

Создан в рамках национального проекта «Малое и среднее предпринимательство и поддержка индивидуальной предпринимательской инициативы»

СТАТИСТИКА

количество СМСП в регионе

2022

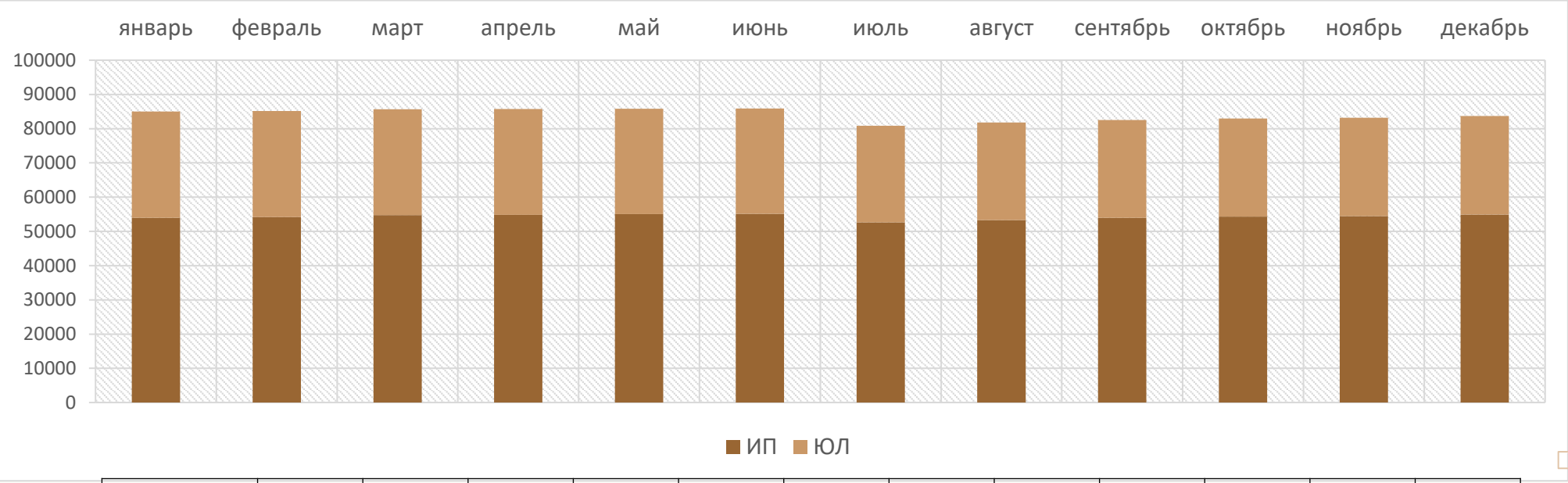

	Январь	Февраль	Март	Апрель	Май	Июнь	Июль	Август	Сентябрь	Октябрь	Ноябрь	Декабрь
ИП	**53 966**	**54 205**	**54 751**	**54 841**	**55 032**	**55 138**	**52 638**	**53 324**	**53 953**	**54 336**	**54 462**	**54 875**
Юр.лица	**31 042**	**30 974**	**30 930**	**30 869**	**30 792**	**30 721**	**28 236**	**28 490**	**28 577**	**28 650**	**28 715**	**28 803**
Всего СМСП	**85 008**	**85 179**	**85 681**	**85 710**	**85 824**	**85 859**	**80 874**	**81 814**	**82 530**	**82 986**	**83 177**	**83 678**

Количество физических лиц, занятых в сфере МСП

	январь	февраль	март	апрель	май	июнь	июль	август	сентябрь	октябрь	ноябрь	декабрь
физ лица	229188	228462	228336	227960	227499	240047	240527	240316	239951	239748	239442	239053

Количество самозанятых граждан

	январь	февраль	март	апрель	май	июнь	июль	август	сентябрь	октябрь	ноябрь	декабрь
самозанятые	52278	55120	58042	60406	62563	64673	67009	69497	72152	74985	78320	81676

МЕРОПРИЯТИЯ ЦЕНТРА МОЙ БИЗНЕС

9 712 УСЛУГИ

Общее количество услуг, оказанных Центром Мой Бизнес за 12 месяцев 2022 года (в т. ч. комплексных услуг)

155 ОБУЧАЮЩИХ МЕРОПРИЯТИЯ

В мероприятиях приняли участие
1 749 СМСП, 2 850 физлиц и 363 самозанятых

13 КРУГЛЫХ СТОЛОВ

В мероприятиях приняли участие
203 СМСП, 71 физлицо

12 ДЕЛОВЫХ ИГР

В мероприятиях приняли участие
26 СМСП, 73 физлиц

ПАРТНЕРЫ ЦЕНТРА МОЙ БИЗНЕС

Департамент предпринимательства и торговли Воронежской области

государственная СЛУЖБА ЗАНЯТОСТИ

МОИ ДОКУМЕНТЫ государственные и муниципальные услуги

РОСРЕЕСТР Федеральная служба государственной регистрации, кадастра и картографии

Департамент социальной защиты Воронежской области

ФЕДЕРАЛЬНАЯ НАЛОГОВАЯ СЛУЖБА

Региональный фонд развития промышленности Воронежской области

ФЕДЕРАЛЬНЫЙ ПРОЕКТ
АКСЕЛЕРАЦИЯ

Акселерация субъектов малого и среднего предпринимательства

ЖЕНСКОЕ
ПРЕДПРИНИМАТЕЛЬСТВО

76

ОБУЧАЮЩИЕ МЕРОПРИЯТИЯ Приняли участие **667** СМСП, **579** физлиц и **62** самозанятых
Мероприятия прошли в формате оффлайн **(34)** / онлайн **(42)**

ФОРУМ
БИЗНЕС ДЛЯ СЕЛА СЕЛО ДЛЯ БИЗНЕСА

Федеральная программа
«Азбука предпринимателя»

Благотворительный **ЗАБЕГ**
ФОРУМ СТОЛЛЯ

VII Воронежский ФОРУМ предпринимателей

Воронеж торговый ФОРУМ

ПРОДВИЖЕНИЕ ПРОДУКЦИИ ИЛИ УСЛУГИ НА МЕЖРЕГИОНАЛЬНОМ УРОВНЕ

ВЫСТАВОЧНО-ЯРМАРОЧНЫЕ МЕРОПРИЯТИЯ

10 ВЫСТАВОК

МСП - 59

Выставка CRM-2022
30 августа - 2 сентября
МСП - 3

Выставка Aquatherm Moscow
15 февраля - 18 февраля
МСП - 5

Выставка Дизайн без границ
7 сентября - 9 сентября
МСП - 8

Выставка BEE-TOGETHER
8 июня - 9 июня
МСП - 3

Выставка АГРОПРОДМАШ-2022
10 октября - 14 октября
МСП - 8

Выставка АРМИЯ-2022
15 августа - 21 августа
МСП - 7

Выставка Индустрия моды
20 октября - 23 октября
МСП - 1

Выставка МИТТ
15 марта - 17 марта
МСП - 7

Выставка МинводыАгро
14 сентября - 16 сентября
МСП - 9

Выставка ПРОДЭКСПО-2022
7 февраля - 11 февраля
МСП - 8

БИЗНЕС-МИССИИ

40 МСП

Самарская область
г. Самара
25 апреля- 26 апреля

Пензенская область
г. Пенза
18 мая- 19 мая

Ставрапольский край
г. Ставраполь
30 мая- 31 мая

Республика Северная Осетия
г. Владикавказ
6 июня- 7 июня

КОМПЛЕКСНЫЕ УСЛУГИ субъектам МСП

Акселерация субъектов малого и среднего предпринимательства

KPI	Факт
867	**1217**

Количество уникальных субъектов МСП, получивших услуги

Это услуги, оказываемые субъектам МСП, включающие в себя две и более связанные между собой услуги, направленные на акселерацию СМСП.

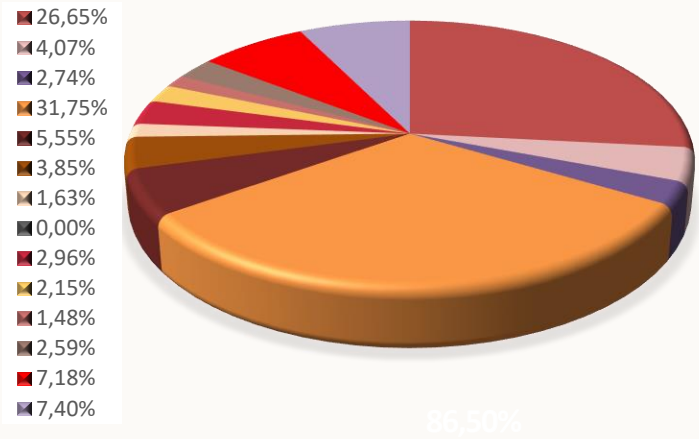

Наименование услуги	Кол-во услуг*	% от общего объема
КУ № 1 по информационному продвижению деятельности СМСП	360	26.65 %
КУ № 2 по веб продвижению продукции или услуги СМСП (маркетплейс)	55	4.07 %
КУ № 3 по партнерскому продвижению продукции или услуги СМСП (маркетплейс)	37	2.74 %
КУ № 4 по бухгалтерскому/налоговому сопровождению	429	31.75 %
КУ № 5 по юридическому/правовому сопровождению	75	5.55 %
КУ № 6 по содействию в регистрации прав на интеллектуальную собственность (в т.ч. товарного знака) СМСП	51	3.85 %
КУ № 7 по размещению СМСП на электронных торговых площадках (участие в государственных закупках)	22	1.63 %
КУ № 8 по маркировке товаров	0	0 %
КУ № 9 по формированию компетенций субъектов МСП и сотрудников субъектов МСП	40	2.96 %
КУ № 10 по продвижению продукции или услуги на межрегиональном уровне	29	2.15 %
КУ № 11 по акселерации технологических и производственных проектов и МСП	20	1.48 %
КУ № 12 по брендированию деятельности СМСП	35	2.59 %
КУ № 13 по скоринговой оценке СМСП	97	7.18 %
КУ № 16 по бухгалтерскому/налоговому сопровождению	100	7.40 %
ИТОГ	1351	100,00%

ТОП ПОПУЛЯРНЫХ УСЛУГ

1. **КУ №4** по бухгалтерскому/налоговому сопровождению
2. **КУ №1** по информационному продвижению деятельности СМСП

*количество оказанных комплексных услуг субъектам МСП за 2022 год

ФЕДЕРАЛЬНЫЙ ПРОЕКТ САМОЗАНЯТЫЕ

Создание благоприятных условий для осуществления деятельности самозанятыми гражданами

665
Самозанятых

КОНСУЛЬТАЦИИ

388 самозанятых получили консультационную поддержку в Центре Мой Бизнес.

ОБУЧАЮЩИЕ МЕРОПРИЯТИЯ

Реализовано **12** обучающих мероприятий для самозанятых граждан, в том числе **8** «Туров в профессию».
Общее количество участников – **301** самозанятый.

КЛУБ САМОЗАНЯТЫХ (Telegram-канал)

Это площадка для обмена опытом, поиска партнеров и получения обратной связи от специалистов.

На ресурсе еженедельно публикуется полезная информация.

PR-ПРОДВИЖЕНИЕ

PR-продвижение для самозанятых позволяет найти партнеров, заявить о себе и поделиться своим опытом.

ВИДЕОПРОЕКТ Я САМОЗАНЯТЫЙ

Презентация деятельности самозанятого в формате видеоролика, который ярко и динамично рассказывает о своём деле и даёт напутствующие слова тем, кто ещё не знаком со специальным налоговым режимом для самозанятых граждан.

В проекте приняло участие **15** самозанятых Воронежской области.

РАЗМЕЩЕНИЕ НА ПОРТАЛЕ МСП И В СМИ

12 интервью в проекте «Я – самозанятый» о деятельности самозанятого с переходом на бизнес-страницы.

ИНТЕРВЬЮ

15 интервью на радио DFM Воронеж, **15** интервью в медиасообществе СЕТКА (сообщество во Вконтакте и Телеграм-канале.

РЕКЛАМНЫЕ КОНСТРУКЦИИ

49 баннеров на улицах города.

ФИНАНСОВАЯ ПОДДЕРЖКА

18 самозанятым оказана финансовая поддержка в виде льготных займов на общую сумму 5 550 000 рублей.

ФЕДЕРАЛЬНЫЙ ПРОЕКТ
ВОВЛЕЧЕНИЕ

Создание условий для легкого старта и комфортного ведения бизнеса

1 ОБРАЗОВАТЕЛЬНЫЙ КУРС ДЛЯ 1000 ШКОЛЬНИКОВ

Образовательный курс «Стартап» для **1000** школьников 14-17 лет.

Курс включил в себя следующие этапы:
- открытые уроки с действующими предпринимателями
- деловые игры
- конкурс по предпринимательству «Стартап»

2 ДЕЛОВАЯ ИГРА ПО ПРЕДПРИНИМАТЕЛЬСТВУ

Проведена **деловая игр**а для молодёжи в возрасте 14-17 лет, количество участников **- 20**.
Данное мероприятие реализовано в рамках форума им. В. Столля и направлено на развитие предпринимательских навыков и способностей в сфере бизнеса у подрастающего поколения

3 ТЕМАТИЧЕСКАЯ СМЕНА для победителей конкурса «Стартап»

Проведена **тематическая информационно-образовательная смена** по предпринимательству на базе отдыха «Ёлки» для победителей конкурса «Стартап». Общее количество участников **32 человека**

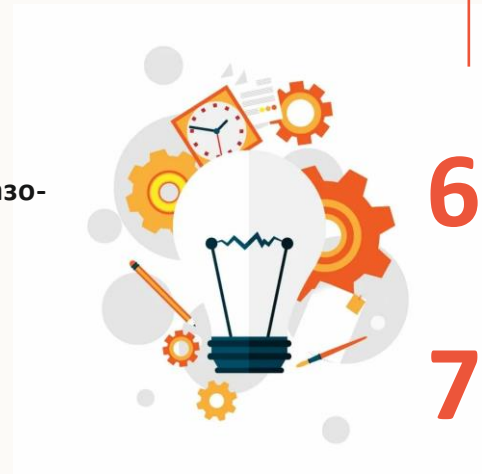

4 ПОЕЗДКА В ЛАГЕРЬ АРТЕК

В марте 2022 года организована поездка детей **(5** человек), победителей конкурса «Стартап» в МДФ «Артек»

5 ТЕМАТИЧЕСКИЕ СМЕНЫ ПО ПРЕДПРИНИМАТЕЛЬСТВУ

В период июнь-ноябрь 2022 проведено 8 интенсивов - информационных тематическо-образовательных смен и одна итоговая для **358** участников-молодёжи 14-17 лет

ОБРАЗОВАТЕЛЬНЫЕ ВИДЕОПРОЕКТЫ В ФОРМАТЕ РЕАЛИТИ-ШОУ

В целях выявления предпринимательских компетенций реализован видеопроект **«Гонка бизнес-героев»** для физических лиц, планирующих начать предпринимательскую деятельность более **300** участников.

Видео-проект **«Фабрика бизнеса 2022»** **60** участников.

6 РЕГИОНАЛЬНЫЙ КОНКУРС ИСТОРИЯ ПРЕДПРИНИМАТЕЛЬСТВА ВОРОНЕЖСКОЙ ОБЛАСТИ

7 ВОРКШОП НТИ – 2022

Стартапы в сфере технологического предпринимательства

Для 100 студентов **ВГТУ** и **ВГМУ**

ФЕДЕРАЛЬНЫЙ ПРОЕКТ ВОВЛЕЧЕНИЕ

Создание условий для легкого старта и комфортного ведения бизнеса

30 ВЕБИНАРОВ

Приняли участие **246** СМСП и **588** физлиц

25 ВЕБИНАРОВ С УФМС

Приняли участие **208** СМСП и **436** физлиц

3 ТРЕНИНГА

Приняли участие **54** СМСП и 28 физлица

4 СЕМИНАРА

Приняли участие **35** СМСП и 114 физлица

20 ОБРАЗОВАТЕЛЬНЫХ ПРОГРАММ Приняли участие **926** СМСП и 1**536** физлиц

242 СМСП

Вновь созданные при содействии Центра «Мой бизнес» (в т.ч. 17 ЮЛ и 225 ИП)

1720 ФЛ

Заинтересованные в начале осуществления предпринимательской деятельности и получившие государственную поддержку при содействии Центра «Мой бизнес» в 2022 году

2131 МСП

Получившие государственную поддержку при содействии Центра «Мой бизнес» в рамках Федерального проекта «Создание условий для лёгкого старта и комфортного ведения бизнеса» в 2022 году

РАБОТА С ИНФРАСТРУКТУРОЙ ПОДДЕРЖКИ СМСП

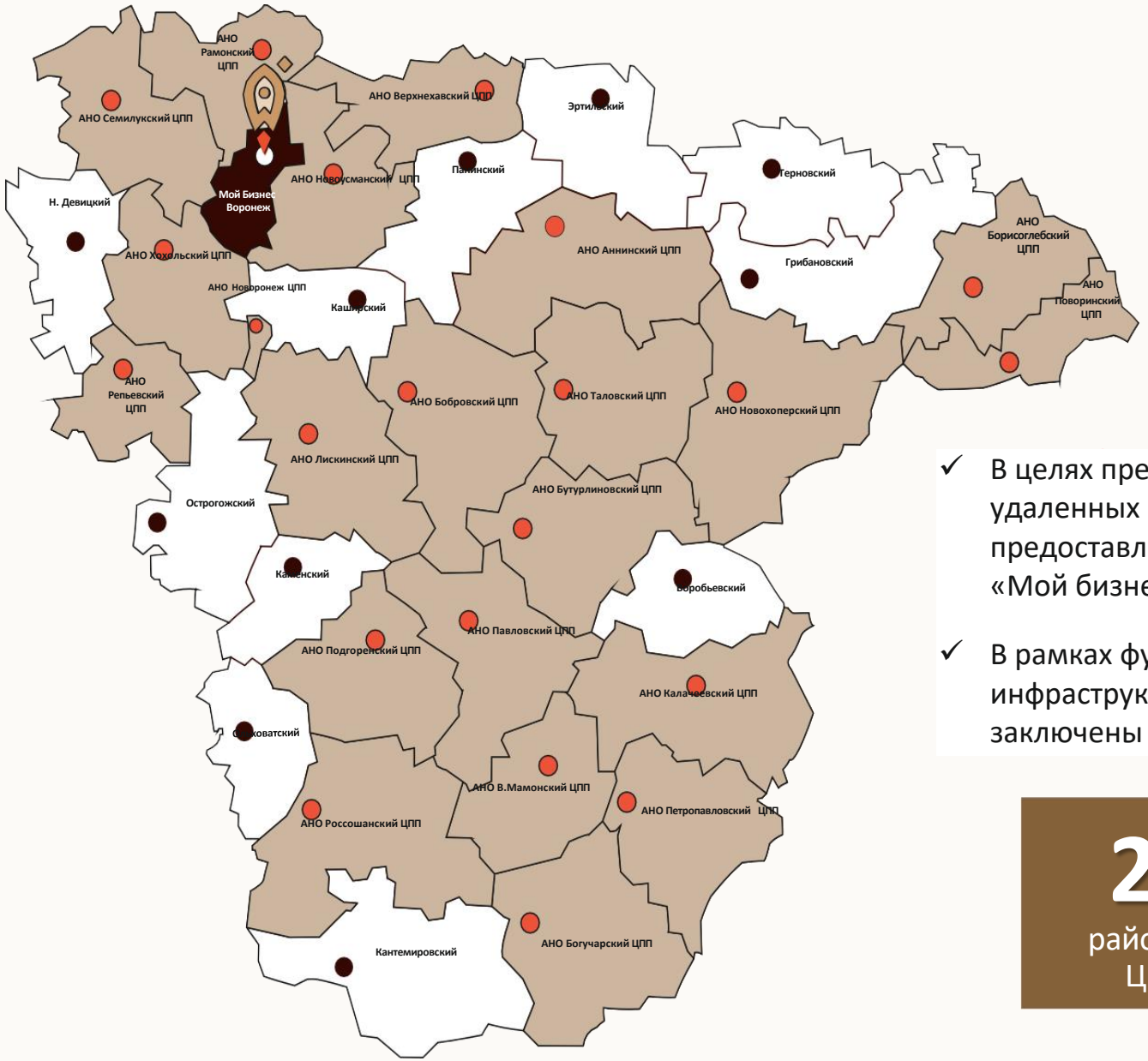

601
услуга

9 договоров на сотрудничество

- ✓ В целях предоставления услуг физ лицам и МСП в удаленных населенных пунктах заключено **9** договоров о предоставлении услуг (включенный в перечень Центра «Мой бизнес») сотрудниками районных ЦПП.
- ✓ В рамках функции единого органа управления инфраструктурой поддержки Центром Мой Бизнес заключены **22** соглашения с ЦПП районов.

22
районных ЦПП

ГОСУДАРСТВЕННАЯ ПРОГРАММА РАЗВИТИЕ КУЛЬТУРЫ И ТУРИЗМА

Visit Voronezh ПОРТАЛ ВОРОНЕЖСКОЙ ОБЛАСТИ
visitvrn.ru

2 МАРКЕТИНГОВЫЕ МЕРОПРИЯТИЯ:
- рекламно-информационный тур по туристическим ресурсам ВО
- работа мобильного ТИЦ для гостей фестиваля «Чернозем»

4 ВЫСТАВКИ:
- 4 выставочно-ярмарочных мероприятия с участием 12 СМСП

2 ПРЕСС-ТУРЫ:
- по туристическим ресурсам ВО для представителей федеральных СМИ и блогеров (20 ФЛ)

1 СОВЕЩАНИЯ:
- по туризму с участием более 60 человек (в т.ч. более 25 СМСП)

4 ИНФОТУРЫ:
- по туристическим ресурсам ВО для представителей туркомпаний ВО и физлиц (19 СМПС, 18 ФЛ)

1 ФОРУМЫ:
- Российский туристический форум «Путешествуй!» - со стендом ВО

1 БИЗНЕС-МИССИИ:
- онлайн бизнес-миссия с участием 8 СМСП

1 ВЫСТАВОЧНЫЕ ЭКСПОЗИЦИИ:
- по туризму (с участием) на Форуме предпринимателей

1 ФЕСТИВАЛИ:
- ежегодный межрегиональный фестиваль «Znай наших»

KPI 2022 – ДОСТИЖЕНИЕ РЕЗУЛЬТАТОВ

по состоянию на 01.01.2023

ФП «Акселерация субъектов МСП»	План, ед	Факт, ед	Выполнение плана
Количество СМСП, получивших комплексные услуги	867	1217	140,37%
Наполнение и популяризация портала МСП ВО	1	1	100%
Проведение мониторинга развития предпринимательства, выявление проблем, сдерживающих развитие малого бизнеса	1	1	100%

ФП «Создание благоприятных условий для осуществления деятельности самозанятыми гражданами»	План, ед	Факт, ед	Выполнение плана
Кол-во самозанятых граждан, получивших услуги, в том числе прошедших программы обучения, *человек*	505	665	131,68%

ФП «Создание условий для легкого старта и комфортного ведения бизнеса»	План, ед	Факт, ед	Выполнение плана
Кол-во уникальных граждан, желающих вести бизнес, начинающих и действующих предпринимателей, получивших услуги, в том числе:	2947	3851	130,68%
-кол-во субъектов МСП, получивших государственную поддержку	2063	2131	103,30%
-кол-во физических лиц, заинтересованных в начале осуществления предпринимательской деятельности, получивших государственную поддержку	884	1720	194,57%
Кол-во созданных субъектов МСП из числа физических лиц, получивших государственную поддержку	221	242	109,50%

РП «Развитие культуры и туризма»	План, ед	Факт, ед	Выполнение плана
Кол-во мероприятий, направленных на продвижение туристических ресурсов Воронежской области	17	19	111,76%

KPI 2023 – ПЛАН

ФП «Акселерация субъектов МСП»	План
Количество субъектов малого и среднего предпринимательства, получивших комплексные услуги	1041
Наполнение и популяризация портала МСП ВО	1
Проведение мониторинга развития предпринимательства, выявление проблем, сдерживающих развитие малого бизнеса	1

ФП «Создание благоприятных условий для осуществления деятельности самозанятыми гражданами»	План
Количество самозанятых граждан, получивших услуги, в том числе прошедших программы обучения	890

ФП «Создание условий для легкого старта и комфортного ведения бизнеса»	План
Кол-во уникальных граждан, желающих вести бизнес, начинающих и действующих предпринимателей, получивших услуги, в том числе:	4396
-кол-во субъектов МСП, получивших государственную поддержку	3077
-кол-во физических лиц, заинтересованных в начале осуществления предпринимательской деятельности, получивших государственную поддержку	1319
Кол-во созданных субъектов МСП из числа физических лиц, получивших государственную поддержку	221

РП «Развитие культуры и туризма»	План
Кол-во мероприятий, направленных на продвижение туристических ресурсов Воронежской области	18

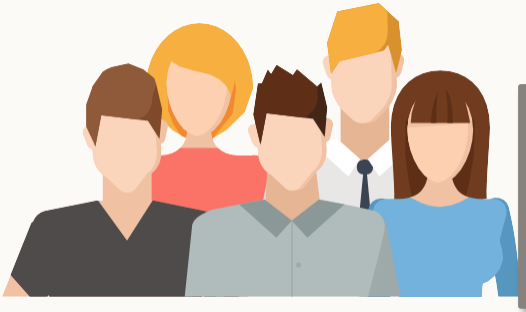

Аналитическая справка по выставочно-ярмарочным мероприятиям организованным Центром «Мой бизнес» за период 2021*

Выставочно-ярмарочные мероприятия на территории РФ:

- **2020 год -17 (кол-во МСП 77)**
- **2021 год -16 (кол-во МСП 94)**
- **2022 год -10 (кол-во МСП 59)**

+ 2,4 млрд руб к 2020 году	9,1 млрд руб	ВЫРУЧКА
+ 119,7 млн руб к 2020 году	343,1 млн руб	ПРИБЫЛЬ
+ 120,0 млн руб к 2020 году	361,1 млн руб	НАЛОГИ
+ 177 к 2020 году	1429 рабочих мест	РАБОЧИЕ МЕСТА
+ 94 к 2020 году	376	ЗАКЛЮЧЕНО ДОГОВОРОВ **
+ 77 млн руб к 2020 году	361,1 млн руб	СУММА ПО ДОГОВОРАМ **

**Официальные отчетные статистические данные за 2022 году будут доступны на сайте Федеральной службы государственной статистики по Воронежской области во 2-м*

***по данным субъектов МСП*

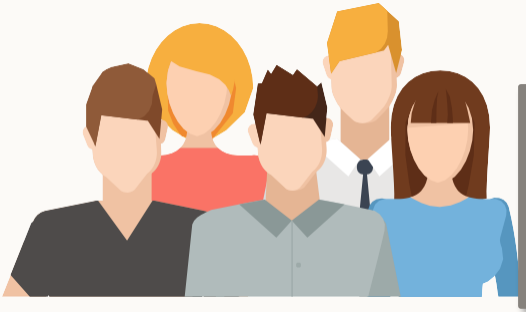

Аналитические данные по бизнес-миссиям организованным Центром «Мой бизнес» за 2021 год*

Бизнес-миссии на территории РФ:

- **2020 год – 5 (кол-во МСП 53)**
- **2021 год - 4 (кол-во МСП 40)**
- **2022 год - 4 (кол-во МСП 40)**

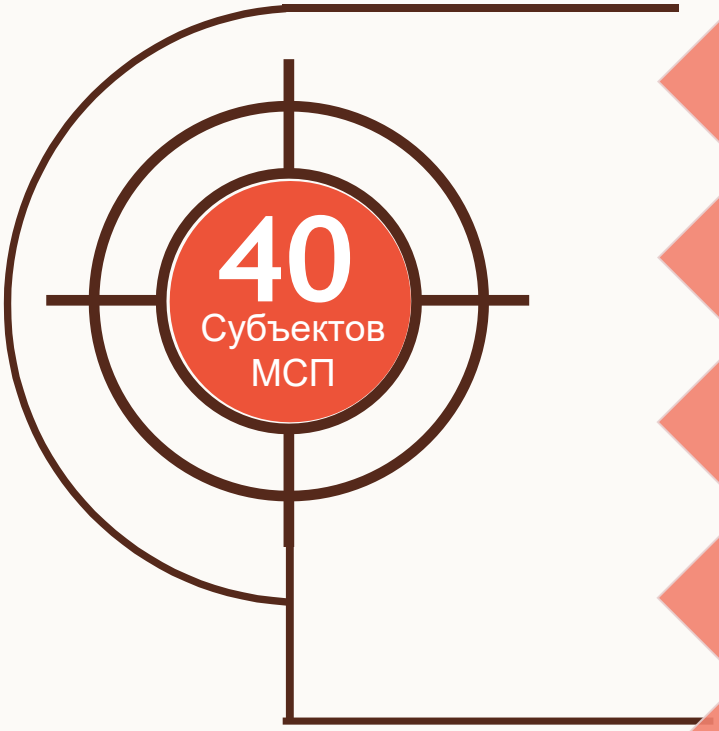

+ 0,9 млрд руб к 2020 году	2,2 млрд руб	ВЫРУЧКА
+ 53,5 млн руб к 2020 году	101,4 млн руб	ПРИБЫЛЬ
+ 41,2 млн руб к 2020 году	102,9 млн руб	НАЛОГИ
+ 142 к 2020 году	448	РАБОЧИЕ МЕСТА
223 2020 год	162	Количество проведенных переговоров **
110 2020 год	65	Количество заключенных соглашений (договор/контракт) **

**Официальные отчетные статистические данные за 2022 году будут доступны на сайте Федеральной службы государственной статистики по Воронежской области во 2-м*

***по данным субъектов МСП*

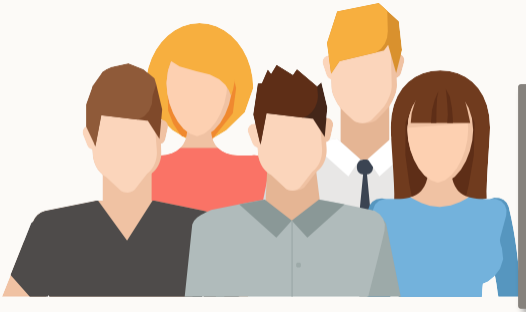

Аналитическая справка по грантовой поддержке от Фонда содействия инновациям, в рамках комплексных услуг Центра «Мой бизнес» за 2021 г.*

Грантовая поддержка от Фонда содействия инновациям:

- **2021 год – 9 МСП**
- **2022 год – 11 МСП**

11
Субъектов МСП

+ 91,8 млн. руб. к 2021 году	197,8 млн. руб.	Общая сумма грантовой поддержки за 2022 г
+ 459 млн руб к 2020 году	1,331 млрд руб.	ПРИБЫЛЬ
+ 35,2 млн руб к 2020 году	57 млн. руб.	ВЫРУЧКА
+ 50 млн. руб. к 2020 году	96 млн.руб.	НАЛОГИ
+ 49 к 2020 году	278 рабочих мест	РАБОЧИЕ МЕСТА
+ 120 % к 2020 году	На 11 предприятиях (новые цеха, оборудования и др.)	Увеличение производ. мощностей

**Официальные отчетные статистические данные за 2022 году будут доступны на сайте Федеральной службы государственной статистики по Воронежской области во 2-м квартале 2023 года*